



Espagne

### **ROUTES DU BONHEUR Entre rives et montagnes de la Catalogne**

De Barcelone aux contreforts pyrénéens, la Catalogne se dévoile avec douceur. Entre criques secrètes et calanques, la route suit les courbes délicates des rives méditerranéennes avant de s'enfoncer discrètement dans les terres. On passe de Gaudí à Dalí, dans les rues de la belle Figueras. L'art laisse progressivement la place aux paysages de montagnes ponctués ici et là de charmants villages médiévaux. La folie des Ramblas semble bien loin face aux sommets majestueux du massif du Pedraforca.



**3 NUITS**  
à partir de  
**US\$ 1 015,95\***

Un concierge à votre écoute :  
**+1 800 735 2478 \***

\* Prix Total communiqué à titre indicatif au 27/09/2024, calculé sur la base de 2 personnes en chambre double pour un séjour du nombre de nuits indiqué sur cette page par établissement, hors activités conseillées, hors établissements non réservables en ligne et hors restaurants.

\*\* Prix d'un appel local.

1

129 km



2

216 km



3

**1** BARCELONA — 1 NUIT

( 1 établissement possible )

## Hotel Neri

**Hôtel et restaurant en ville.** Au coeur du quartier gothique de Barcelone, le Neri donne, par l'une de ses imposantes façades, sur la place Sant Felip Neri, qui abrite l'église où Gaudí venait prier tous les jours. Cet hôtel, né de la fusion au XVIII<sup>e</sup> siècle de deux palais - dont l'un datait de l'époque médiévale -, séduit par sa décoration alliant évocation du passé et style très contemporain. C'est dans son restaurant intime et accueillant que le chef compose une cuisine méditerranéenne qui varie au fil des saisons. Sur l'azotea - le toit-terrasse au sommet de l'édifice -, l'espace Roba Estesa est une oasis de calme dans la cité d'où l'on peut admirer la ville à la tombée du jour, tout en dégustant de délicieuses tapas. Vous y vivrez une expérience culturelle unique.



Membre Relais & Châteaux depuis 2012  
C/ San Sever 5  
08002, Barcelone  
(Cataluña)

### Autour de l'établissement

- Musée Picasso, Barcelone
- Marché de la Boqueria, Barcelone
- Passeig de Gràcia, Barcelone

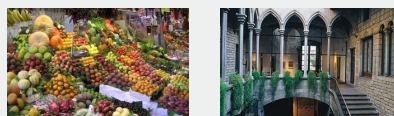

**Un concierge à votre écoute :**  
**+1 800 735 2478 \***

\*prix d'un appel local

1

129 km



2

216 km



3

**2** TORRENT — 1 NUIT

( 1 établissement possible )

## Mas de Torrent Hotel & Spa

**Hôtel et restaurant à la campagne.** Le Mas de Torrent est situé au coeur de l'Empordà, la partie la plus authentique et élégante de la Costa Brava, avec ses superbes plages et ses villages médiévaux parmi les oliviers et les cyprès. Cette masia du XVIII<sup>e</sup> siècle séduit par sa vue spectaculaire, des jardins admirables et son service impeccable et attentionné. L'intérieur accueillant abrite des suites de style classique ou plus contemporain. Deux extraordinaires restaurants et le Mas Spa sont le complément idéal d'un séjour de rêve. Vous prendrez le temps de découvrir les trésors d'une région que Salvador Dalí aimait tant : le petit port de Cadaqués et les villages de Pals, Peratallada et Sant Martí d'Empúries.

**Fermeture hebdomadaire :**

« Restaurant Piscina » : dîners (en été).



Membre Relais & Châteaux depuis 1990  
Afores, S/N  
E-17123, Torrent  
(Catalunya)

### Autour de l'établissement

- Dans les pas de Dalí et Josep Pla
- Plage d'Aiguablava



**Un concierge à votre écoute :**

**+1 800 735 2478 \***

\*prix d'un appel local

1

129 km



2

216 km



3

**3** LLADURS — 1 NUIT

( 1 établissement possible )

## La Vella Farga

**Hôtel et restaurant à la montagne.** C'est sur les contreforts de la magnifique région des Pyrénées Catalanes, dans le décor d'un cadre naturel digne de ceux choisis par l'immense Andreï Tarkosvki pour tourner ses films contemplatifs, que repose la Vella Farga, vaste maison traditionnelle datant du XIe siècle. Depuis son ample terrasse panoramique qui comprend une superbe piscine à débordement, la vue est d'une beauté renversante, la nature vert tendre y offrant un contraste saisissant avec le ciel bleu cru. Ici, s'incarne toute l'essence de la campagne et s'apprécie le silence qui l'habite. Leurs bienfaits se ressentent en continu dans l'enivrante atmosphère pastorale de ce havre de paix et d'élégance. Un service chaleureux ainsi que la cuisine innovante du restaurant à base de produits locaux et d'ingrédients naturels viennent renforcer la certitude de vivre, presque en état d'apesanteur, un séjour d'exception.

**Fermeture hebdomadaire :**

Hôtel : lundi et mardi (en hiver).



Membre Relais & Châteaux depuis 2020  
LV-4241B  
25283, Lladurs

### Autour de l'établissement

- Parc national d'Aigüestortes
- Parc naturel de Cadí-Moixeró
- Le río Segre



**Un concierge à votre écoute :**  
**+1 800 735 2478 \***

\*prix d'un appel local